

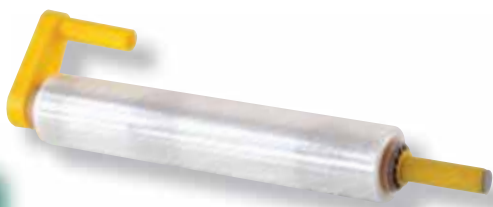

| F10 | | FILM IN POLIETILENE LD | |
|------------------|--|------------------------|----------------------|
| <i>Cod. Art.</i> | <i>Descrizione</i> | <i>U.M.</i> | <i>Rotoli da Kg.</i> |
| FOGE0105 | FILM PE NEUTRO H 100 0,05 | KG | 52 |
| FOGE011 | FILM PE NEUTRO H 100 0,10 | KG | 52 |
| FOGE012 | FILM PE NEUTRO H 100 0,15 | KG | 52 |
| FOGE013 | FILM PE NEUTRO H 100 0,20 | KG | 52 |
| FOGE01205 | FILM PE NEUTRO H 120 0,05 | KG | 52 |
| FOGE01505 | FILM PE NEUTRO H 150 0,05 | KG | 75 |
| FOGE0205 | FILM PE NEUTRO H 200 0,05 | KG | 52 |
| FOGE021 | FILM PE NEUTRO H 200 0,10 | KG | 52 |
| FOGE022 | FILM PE NEUTRO H 200 0,15 | KG | 52 |
| FOGE023 | FILM PE NEUTRO H 200 0,20 | KG | 52 |
| FOGE0305 | FILM PE NEUTRO H 300 0,05 | KG | 75 |
| FOGE031 | FILM PE NEUTRO H 300 0,10 | KG | 75 |
| FOGE032 | FILM PE NEUTRO H 300 0,15 | KG | 75 |
| FOGE033 | FILM PE NEUTRO H 300 0,20 | KG | 75 |
| FOGE0405 | FILM PE NEUTRO H 400 0,05 | KG | 75 |
| FOGE041 | FILM PE NEUTRO H 400 0,10 | KG | 75 |
| FOGE042 | FILM PE NEUTRO H 400 0,15 | KG | 75 |
| FOGE043 | FILM PE NEUTRO H 400 0,20 | KG | 75 |
| FOGE043B | FILM PE NEUTRO H 400 0,20 ROTOLO BASSO | KG | 52 |
| FOGE051 | FILM PE NEUTRO H 500 0,10 | KG | 75 |
| FOGE052 | FILM PE NEUTRO H 500 0,15 | KG | 75 |
| FOGE053 | FILM PE NEUTRO H 500 0,20 | KG | 75 |
| FOGE061 | FILM PE NEUTRO H 600 0,10 | KG | 75 |
| FOGE062 | FILM PE NEUTRO H 600 0,15 | KG | 75 |
| FOGE063 | FILM PE NEUTRO H 600 0,20 | KG | 75 |
| FOGE081 | FILM PE NEUTRO H 800 0,10 | KG | 75 |
| FOGE082 | FILM PE NEUTRO H 800 0,15 | KG | 75 |
| FOGE083 | FILM PE NEUTRO H 800 0,20 | KG | 75 |
| FOGE103 | FILM PE NEUTRO H 1000 0,20 | KG | 80 |
| FOGE123 | FILM PE NEUTRO H 1200 0,20 | KG | 90 |
| FOGE143 | FILM PE NEUTRO H 1400 0,20 | KG | 100 |
| FOGE02A | FILM PE ADDITTIVATA H.200 0,18 | KG | 52 |
| FOGE03A | FILM PE ADDITTIVATA H.300 0,18 | KG | 75 |
| FOGE04A | FILM PE ADDITTIVATO H.400 0,18 | KG | 75 |
| FOGE06A | FILM PE ADDITTIVATO H.600 0,18 | KG | 75 |
| FOGE07A | FILM PE ADDITTIVATO D.700 0,18 | KG | 75 |
| FOGE08A | FILM PE ADDITTIVATO H.800 0,18 | KG | 75 |
| FOGE10A | FILM PE ADDITTIVATO H.1000 0,18 | KG | 75 |
| F10 | | FILM ESTENSIBILE | |
| <i>Cod. Art.</i> | <i>Descrizione</i> | <i>U.M.</i> | |
| FIL6R | FILM ESTENSIBILE MANUALE CONF. 6 ROT. TRASP. | NR | |
| FIL6RN | FILM ESTENSIBILE MANUALE CONF. 6 ROT. NERO | NR | |
| FIL5 | FILM ESTENSIBILE ROTOLI DA KG. 5 | KG | |
| MANPF | MANIGLIA PER FILM | NR | |
| FIL6RB | FILM ESTENSIBILE CONF. 6 ROT. BIANCO | NR | |



| F10 | | FILM MINIROLL |
|-----------------|--------------------------------|---------------|
| Cod. Art. | Descrizione | U.M. |
| FIL12100 | FILM MINIROLL CM.10 CON MANICO | NR |



| F10 | | TELO COPRITUTTO |
|----------------|------------------------------|-----------------|
| Cod. Art. | Descrizione | U.M. |
| TELP42B | TELO COPRITUTTO 2,5x4 10 MQ. | NR |
| TELP44B | TELO COPRITUTTO 4x4 16 MQ. | NR |
| TELP45B | TELO COPRITUTTO 4x5 20 MQ. | NR |
| TELP46B | TELO COPRITUTTO 4x6 24 MQ. | NR |



| F10 | | PLURIBOLL/AIRBOLL | U.M. | Rotoli da Kg. |
|------------------|---|-------------------|------|---------------|
| Cod. Art. | Descrizione | | | |
| PLU10070 | PLURIBOLL/AIRBOLL H.100 GR.70 | | KG | 14 |
| PLU12070 | PLURIBOLL/AIRBOLL H.120/125 GR.70 | | KG | 18 |
| PLU15070 | PLURIBOLL/AIRBOLL H.150 GR.70 | | KG | 22 |
| PLU030 | PLURIBOLL/AIRBOLL H.30 MT.200 GR. 115 | | KG | 29 |
| PLU060 | PLURIBOLL/AIRBOLL H.60+60 MT. 200 GR.115 | | KG | 29 |
| PLU080 | PLURIBOLL/AIRBOLL H.80 MT.200 GR.115 | | KG | 19 |
| PLU100 | PLURIBOLL/AIRBOLL H.100 MT.200 GR.115 | | KG | 24 |
| PLU120 | PLURIBOLL/AIRBOLL H.120/125 MT.200 GR.115 | | KG | 30 |
| PLU150 | PLURIBOLL/AIRBOLL H.150 MT.200 GR.115 | | KG | 35 |
| PLU200 | PLURIBOLL/AIRBOLL H.200 MT.100 GR.115 | | KG | 24 |
| PLU1001 | PLURIBOLL/AIRBOLL H.100 MT.100 GR.115 | | KG | 12 |
| PLU1201 | PLURIBOLL/AIRBOLL H.120/125 MT.100 GR.115 | | KG | 15 |
| PLUM100 | PLURIBOLL MINIPACK H.100 x MT.35 | | NR | 1 |
| PLUM10010 | PLURIBOLL MINIPACK H.100 x MT.10 | | NR | 10 |



| F10 | | POLIESPANSO |
|-----------------|--|-------------|
| Cod. Art. | Descrizione | U.M. |
| POL010 | POLIESPANSO MM 1 H 100-120-150 MT. 500 | MQ |
| POL015 | POLIESPANSO MM 1,5 H 100-120-150 MT. 350 | MQ |
| POL020 | POLIESPANSO MM 2 H 100-120-150 MT. 250 | MQ |
| POL030 | POLIESPANSO MM 3 H 100-120-150 MT. 175 | MQ |
| POL02050 | POLIESPANSO MM 2 H 100 x MT. 50 | NR |



F10 - MATERIALE PER IMBALLO E SHOPPERS



| F10 | SHOPPER'S COMPOSTABILI | | |
|---------------|-----------------------------------|------|-----------------|
| Cod. Art. | Descrizione | U.M. | Pezzi x scatola |
| BOR220 | SHOPPERS COMPOS PICCOLE 23x45 | NR | 500 |
| BOR270 | SHOPPERS COMPOS MEDIE 28x50 | NR | 500 |
| BOR300 | SHOPPERS COMPOS GRANDI 30x60 | NR | 500 |
| BOR400 | SHOPPERS COMPOS EXTRAGRANDI 35x65 | NR | 500 |

| F10 | SHOPPER'S | | |
|----------------|-----------------------------|------|-----------------|
| Cod. Art. | Descrizione | U.M. | Pezzi x scatola |
| BORBIOG | SHOPPERS MAN/FAG 40x60 MY60 | NR | 500 |
| BORBIOM | SHOPPERS MAN/FAG 35x50 MY60 | NR | 500 |

| F10 | SACCHI TRASPARENTI IN POLIETILENE LD | | |
|------------------|---|------|-----------------|
| Cod. Art. | Descrizione | U.M. | Conf. x scatola |
| SAC0812 | SACCHI TRASPARENTI 8x12 CONF.1000 PZ MY.40 | NR | 11 |
| SAC1015 | SACCHI TRASPARENTI 10x15 CONF.1000 PZ MY.40 | NR | 9 |
| SAC1525 | SACCHI TRASPARENTI 15x25 CONF.1000 PZ MY.40 | NR | 4 |
| SAC2030 | SACCHI TRASPARENTI 20x30 CONF.500 PZ. MY.40 | NR | 5 |
| SAC2535 | SACCHI TRASPARENTI 25x35 CONF.100 PZ. MY.40 | NR | 16 |
| SAC3040 | SACCHI TRASPARENTI 30x40 CONF.100 PZ. MY.40 | NR | 11 |
| SAC4050 | SACCHI TRASPARENTI 40x50 CONF.100 PZ. MY.40 | NR | 7 |
| SAC4060 | SACCHI TRASPARENTI 40x60 CONF.100 PZ. MY.40 | NR | 6 |
| SAC5060 | SACCHI TRASPARENTI 50x60 SFUSI MY.40 | KG | 10 |
| SAC5070 | SACCHI TRASPARENTI 50x70 CONF.100 PZ. MY.40 | NR | 4 |
| SAC80100 | SACCHI TRASPARENTI 80x100 SFUSI MY.40 | KG | 10 |
| SAC8080 | SACCHI TRASPARENTI 80x80 SFUSI MY.40 | KG | 10 |
| SAC100100 | SACCHI TRASPARENTI 100x100 SFUSI MY.40 | KG | 10 |

| F10 | SACCO GIGANTE TRASPARENTE | | |
|-----------------|---------------------------------------|------|-----------------|
| Cod. Art. | Descrizione | U.M. | Conf. x scatola |
| SAC10342 | SACCO GIGANTE TRASPARENTE CM. 150x240 | NR | 10 |

| F10 | | SACCHI PER MATERASSO | |
|------------------|---|----------------------|------------------------|
| <i>Cod. Art.</i> | <i>Descrizione</i> | <i>U.M.</i> | <i>Conf. x scatola</i> |
| SACMAT2 | SACCO MATERASSO SINGOLO DA PZ. 2 MY.40 | NR | 17 |
| SACMAT | SACCO MATERASSO SINGOLO DA PZ. 10 MY.40 | NR | 3 |
| SACMAT3 | SACCO MATERASSO MATRIMONIALE DA PZ. 1 | NR | 30 |



| F10 | | SACCO A STRAPPO | |
|------------------|--|-----------------|-----------------------|
| <i>Cod. Art.</i> | <i>Descrizione</i> | <i>U.M.</i> | <i>Scatole da Kg.</i> |
| SACS1525 | SACCH.16x30 STRAPPO PER ALIMENTI MY.50 | KG | 10 |
| SACS2030 | SACCH.20x30 STRAPPO PER ALIMENTI MY.50 | KG | 10 |
| SACS2535 | SACCH.25x35 STRAPPO PER ALIMENTI MY.50 | KG | 10 |
| SACS3040 | SACCH.30x40 STRAPPO PER ALIMENTI MY.50 | KG | 10 |
| SACS4050 | SACCH.40x50 STRAPPO PER ALIMENTI MY.50 | KG | 10 |
| SACS4060 | SACCH.40x60 STRAPPO PER ALIMENTI MY.50 | KG | 10 |



| F10 | | SACCHETTO MINIGRIP | |
|------------------|--------------------------|--------------------|-----------------|
| <i>Cod. Art.</i> | <i>Descrizione</i> | <i>U.M.</i> | <i>Conf. da</i> |
| SACG0505 | SACCHETTI MINIGRIP 5x5 | NR | 1000 |
| SACG0812 | SACCHETTI MINIGRIP 8x12 | NR | 100 |
| SACG1015 | SACCHETTI MINIGRIP 10x15 | NR | 100 |
| SACG1217 | SACCHETTI MINIGRIP 12x17 | NR | 100 |
| SACG1725 | SACCHETTI MINIGRIP 17x25 | NR | 100 |
| SACG2030 | SACCHETTI MINIGRIP 20x30 | NR | 100 |
| SACG2535 | SACCHETTI MINIGRIP 25x35 | NR | 100 |
| SACG3244 | SACCHETTI MINIGRIP 32x47 | NR | 100 |





| F10 | RETE TUBOLARE | | |
|-----------|-------------------------------------|------|---------------|
| Cod. Art. | Descrizione | U.M. | Rotoli da Mt. |
| RETTP005 | RETE TUBOLARE 5/15 COLORE NEUTRA | MT | 200 |
| RETTP010 | RETE TUBOLARE 10/20 COLORE VIOLA | MT | 200 |
| RETTP020 | RETE TUBOLARE 20/50 COLORE BLU | MT | 200 |
| RETTP020N | RETE TUBOLARE 20/50 COLORE NEUTRA | MT | 200 |
| RETTP050 | RETE TUBOLARE 35/70 COLORE GIALLO | MT | 200 |
| RETTP075 | RETE TUBOLARE 50/75 COLORE MARRONE | MT | 200 |
| RETTP100 | RETE TUBOLARE 50/100 COLORE ROSSO | MT | 200 |
| RETTP140 | RETE TUBOLARE 70/160 COLORE OCRA | MT | 200 |
| RETTP200 | RETE TUBOLARE 100/200 COLOREVERDE | MT | 200 |
| RETTP220 | RETE TUBOLARE 125/250 COLORE NEUTRA | MT | 100 |



| F10 | REGGIA PLASTICA | | |
|-----------|---------------------------------|------|---------------|
| Cod. Art. | Descrizione | U.M. | Rotoli da Mt. |
| REG12065 | REGGIA PLASTICA MM.12x0,60 NERA | MT | 2000 |
| REG12080A | REGGIA PLASTICA MM.12x0,80 NERA | MT | 2000 |
| REG15060 | REGGIA PLASTICA MM.15x0,60 NERA | MT | 1500 |
| REG15080 | REGGIA PLASTICA MM.15x0,80 NERA | MT | 1500 |

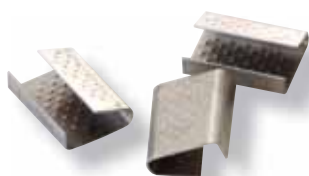

| F10 | SIGILLI METALLICI PER REGGIA | | |
|-----------|------------------------------------|------|----------------|
| Cod. Art. | Descrizione | U.M. | Scatole da Pz. |
| SIGM12 | SIGILLI METALLICI PER REGGIA MM.12 | NR | 3000 |
| SIGM15 | SIGILLI METALLICI PER REGGIA MM.15 | NR | 3000 |



| F10 | ANGOLARI PER REGGIA | | |
|-----------|---------------------------|------|----------------|
| Cod. Art. | Descrizione | U.M. | Scatole da Pz. |
| ANGREG | ANGOLARI PER REGGIA 40x40 | NR | 4000 |

| F10 | | TENDIREGGIA |
|-----------|--------------------------|-------------|
| Cod. Art. | Descrizione | U.M. |
| TENTPL | TENDIREGGIA PER MM.12/15 | NR |

| F10 | | CARRELLO METALLO PER REGGIA |
|-----------|-----------------------------|-----------------------------|
| Cod. Art. | Descrizione | U.M. |
| CARPL400 | CARRELLO METALLO PER REGGIA | NR |

| F10 | | METRO FLESSIBILE |
|-----------|------------------------------------|------------------|
| Cod. Art. | Descrizione | U.M. |
| MET2C | METRO FLESSIBILE MT.2 | NR |
| MET3C | METRO FLESSIBILE MT.3 | NR |
| MET5CL | METRO FLESSIBILE MT.5 GOMMATO 25MM | NR |
| MET8C | METRO FLESSIBILE MT.8 GOMMATO | NR |

| F10 | | CUTTER CON CURSORE MM. 18 |
|-----------|-------------------------------|---------------------------|
| Cod. Art. | Descrizione | U.M. |
| CUT569BN | CUTTER C/CURSORE BN-AL MM. 18 | NR |

| F10 | | CUTTER CON ROTELLA MM. 18 |
|-----------|----------------------------------|---------------------------|
| Cod. Art. | Descrizione | U.M. |
| CUT569811 | CUTTER C/ROTELLA L-1 IND. MM. 18 | NR |

| F10 | | CUTTER CON ROTELLA MM. 25 |
|-----------|-------------------------------|---------------------------|
| Cod. Art. | Descrizione | U.M. |
| CUTH1 | CUTTER C/ROTELLA MM. 25-1/3BB | NR |



F3 - CORDAME TRECCIA ELASTICI



| F10 | CUTTER CON CURSORE MM. 9 | |
|-----------|----------------------------------|------|
| Cod. Art. | Descrizione | U.M. |
| CUTLC303 | CUTTER C/CURSORE MM. 9 180-BT/36 | NR |

| F10 | CUTTER ANTI INFORTUNIO OLFA | |
|-----------|---------------------------------|------|
| Cod. Art. | Descrizione | U.M. |
| CUTLC626 | CUTTER ANTI-INFOR. SK-4/24 OLFA | NR |

| F10 | CUTTER ONE MEDIO | |
|-----------|-------------------------|------|
| Cod. Art. | Descrizione | U.M. |
| CUTTH68 | CUTTER ONE MEDIO CL 005 | NR |

| F10 | LAME PER CUTTER | |
|-----------|--------------------------------------|------|
| Cod. Art. | Descrizione | U.M. |
| LAMAB10 | LAME RIC. PICCOLE MM.9 AB-10B PZ. 10 | NR |
| RICLB10 | LAME PER CUTTER MM.18 PZ. 10 | NR |
| LAMHB5B | LAME PER CUTTER MM.25 PZ. 5 HB-5B | NR |
| RICLB10 | LAME PER CUTTER OLFA SKB-2 PZ. 5 | NR |

| F3 | TRECCIA POLIESTERE | | |
|-----------|---------------------------------|------|---------------|
| Cod. Art. | Descrizione | U.M. | Rotoli da Kg. |
| TREP04 | TRECCIA POLIESTERE (CAPRI) D.4 | KG | 6 |
| TREP05 | TRECCIA POLIESTERE (CAPRI) D.5 | KG | 6 |
| TREP06 | TRECCIA POLIESTERE (CAPRI) D.6 | KG | 6 |
| TREP07 | TRECCIA POLIESTERE (CAPRI) D.7 | KG | 6 |
| TREP08 | TRECCIA POLIESTERE (CAPRI) D.8 | KG | 10 |
| TREP10 | TRECCIA POLIESTERE (CAPRI) D.10 | KG | 12 |
| TREP12 | TRECCIA POLIESTERE (CAPRI) D.12 | KG | 15 |
| TREP14 | TRECCIA POLIESTERE (CAPRI) D.14 | KG | 15 |
| TREP16 | TRECCIA POLIESTERE (CAPRI) D.16 | KG | 18 |
| TREP18 | TRECCIA POLIESTERE (CAPRI) D.18 | KG | 22 |
| TREP20 | TRECCIA POLIESTERE (CAPRI) D.20 | KG | 25 |
| TREP22 | TRECCIA POLIESTERE (CAPRI) D.22 | KG | 25 |

| F3 | | CORDA NAUTICA | | |
|------------------|---------------------------|---------------|----------------------|--|
| <i>Cod. Art.</i> | <i>Descrizione</i> | <i>U.M.</i> | <i>Rotoli da Mt.</i> | |
| CORNAU05 | CORDA NAUTICA D. 5 BIANCA | MT | 200 | |
| CORNAU06 | CORDA NAUTICA D. 6 BIANCA | MT | 200 | |
| CORNAU08 | CORDA NAUTICA D. 8 BIANCA | MT | 150 | |
| CORNAU10 | CORDA NAUTICA D.10 BIANCA | MT | 150 | |
| CORNAU12 | CORDA NAUTICA D.12 BIANCA | MT | 100 | |
| CORNAU14 | CORDA NAUTICA D.14 BIANCA | MT | 100 | |
| CORNAU16 | CORDA NAUTICA D.16 BIANCA | MT | 100 | |



| F3 | | TRECCIA MUSTANG | |
|------------------|-----------------------------|-----------------|--|
| <i>Cod. Art.</i> | <i>Descrizione</i> | <i>U.M.</i> | |
| TRE0430 | TRECCIA MUSTANG D.4X30 MT. | NR | |
| TRE0615 | TRECCIA MUSTANG D.6X15 MT. | NR | |
| TRE0815 | TRECCIA MUSTANG D.8X15 MT. | NR | |
| TRE1010 | TRECCIA MUSTANG D.10X10 MT. | NR | |



| F3 | | MORSETTO PER TRECCIA | |
|------------------|---------------------------------|----------------------|--|
| <i>Cod. Art.</i> | <i>Descrizione</i> | <i>U.M.</i> | |
| MORTRE | MORSETTO PER TRECCIA DA D.2 A 8 | NR | |

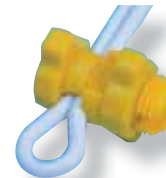

| F3 | | CORDA MALENE | | |
|------------------|---------------------------------|--------------|--------------------|--|
| <i>Cod. Art.</i> | <i>Descrizione</i> | <i>U.M.</i> | <i>Rot. da Kg.</i> | |
| CORM04 | CORDA MALENE (LEVILENE) DIAM.4 | KG | 4 | |
| CORM05 | CORDA MALENE (LEVILENE) DIAM.5 | KG | 4 | |
| CORM06 | CORDA MALENE (LEVILENE) DIAM.6 | KG | 4 | |
| CORM07 | CORDA MALENE (LEVILENE) DIAM.7 | KG | 5 | |
| CORM08 | CORDA MALENE (LEVILENE) DIAM.8 | KG | 8 | |
| CORM10 | CORDA MALENE (LEVILENE) DIAM.10 | KG | 8 | |
| CORM12 | CORDA MALENE (LEVILENE) DIAM.12 | KG | 10 | |
| CORM14 | CORDA MALENE (LEVILENE) DIAM.14 | KG | 12 | |
| CORM16 | CORDA MALENE (LEVILENE) DIAM.16 | KG | 12 | |



F3 - CORDAME TRECCIA ELASTICI



| F3 | CORDA IMBALLO | | |
|------------------|---------------------------|------|-------------|
| Cod. Art. | Descrizione | U.M. | Rot. da Kg. |
| CORI370M | CORDA IMBALLO TITOLO 370 | KG | 2 |
| CORI500M | CORDA IMBALLO TITOLO 500 | KG | 2 |
| CORI600M | CORDA IMBALLO TITOLO 600 | KG | 2 |
| CORI800M | CORDA IMBALLO TITOLO 800 | KG | 2 |
| CORI1000M | CORDA IMBALLO TITOLO 1000 | KG | 2 |



| F3 | SPAGO CANAPA | |
|-----------------|---|------|
| Cod. Art. | Descrizione | U.M. |
| SPA2346 | SPAGO 2 3/4 6 ROTOLI GR.500 | NR |
| SPA216 | SPAGO 2/1 6 ROTOLI GR.500 | NR |
| SPA226 | SPAGO 2/2 6 ROTOLI GR.500 | NR |
| SPA236 | SPAGO 2/3 6 ROTOLI GR.500 | NR |
| SPA246 | SPAGO 2-4 6 ROTOLI GR.500 | NR |
| SPA23410 | SPAGO 2 3/4 10 ROTOLI GR.100 | NR |
| SPA2110 | SPAGO 2/1 10 ROTOLI GR.100 | NR |
| SPA2210 | SPAGO 2/2 10 ROTOLI GR.100 | NR |
| SPA2310 | SPAGO 2/3 10 ROTOLI GR.100 | NR |
| SPA2410 | SPAGO 2/4 10 ROTOLI GR.100 | NR |
| SPA24C | SPAGO LINO 10 ROTOLI BIANCO PER ALIMENTI GR.100 | NR |



| F3 | CORDA VENEZIANA E RILOGA | |
|---------------|---|------|
| Cod. Art. | Descrizione | U.M. |
| CORR26 | CORDA RILOGA D.2,6 MT.500 BIANCA | MT |
| CORV32 | CORDA VENEZIANA D.3,2 MT.500 BIANCA E VERDE | MT |



| F3 | CORDA ELASTICA | | |
|-----------------|---------------------|------|---------------|
| Cod. Art. | Descrizione | U.M. | Rotoli da Mt. |
| CORELA4 | CORDA ELASTICA D.4 | MT | 100 |
| CORELA6 | CORDA ELASTICA D.6 | MT | 100 |
| CORELA8 | CORDA ELASTICA D.8 | MT | 200 |
| CORELA10 | CORDA ELASTICA D.10 | MT | 100 |

| F3 ALLACCIABAGAGLI GANCIO METALLO | | |
|--|----------------------------------|-------------|
| <i>Cod. Art.</i> | <i>Descrizione</i> | <i>U.M.</i> |
| ALL408 | ALLACCIABAGAGLI CM 40 DA 10 PZ. | NR |
| ALL508 | ALLACCIABAGAGLI CM 50 DA 10 PZ. | NR |
| ALL608 | ALLACCIABAGAGLI CM 60 DA 10 PZ. | NR |
| ALL808 | ALLACCIABAGAGLI CM 80 DA 10 PZ. | NR |
| ALL1008 | ALLACCIABAGAGLI CM 100 DA 10 PZ. | NR |
| ALL1208 | ALLACCIABAGAGLI CM 120 DA 10 PZ. | NR |
| ALL1508 | ALLACCIABAGAGLI CM 150 DA 10 PZ. | NR |
| ALL2008 | ALLACCIABAGAGLI CM 200 DA 10 PZ. | NR |



| F3 ALLACCIABAGAGLI GANCIO PLASTICA | | |
|---|----------------------------------|-------------|
| <i>Cod. Art.</i> | <i>Descrizione</i> | <i>U.M.</i> |
| ALL080B | ALLACCIABAG..80 BLISTER DA 2 PZ. | NR |
| ALL100B | ALLACCIABAG.100 BLISTER DA 2 PZ. | NR |
| ALL120B | ALLACCIABAG.120 BLISTER DA 2 PZ. | NR |
| ALL150B | ALLACCIABAG.150 BLISTER DA 2 PZ. | NR |
| ALL200B | ALLACCIABAG.200 BLISTER DA 2 PZ. | NR |



| F3 GANCI PER ALLACCIABAGAGLI | | |
|-------------------------------------|--------------------------------------|-------------|
| <i>Cod. Art.</i> | <i>Descrizione</i> | <i>U.M.</i> |
| GANALL8 | GANCI METALLO ALLACCIABAGAGLI D.8 | NR |
| GANNAY6 | GANCI NYLON PER ALLACCIABAGAGLI D.6 | NR |
| GANNAY8 | GANCI NYLON PER ALLACCIABAGAGLI D.8 | NR |
| GANNAY10 | GANCI NYLON PER ALLACCIABAGAGLI D.10 | NR |

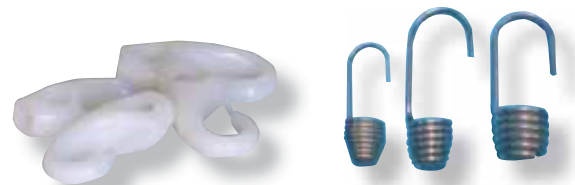

| F3 ANELLINI ALLACCIABAGAGLI | | | |
|------------------------------------|-----------------------------------|-------------|-----------------|
| <i>Cod. Art.</i> | <i>Descrizione</i> | <i>U.M.</i> | <i>Conf. da</i> |
| ANEALL8 | ANELLINI ALLACCIABAGAGLI D.8 INOX | NR | 100 |



F3 - CORDAME TRECCIA ELASTICI

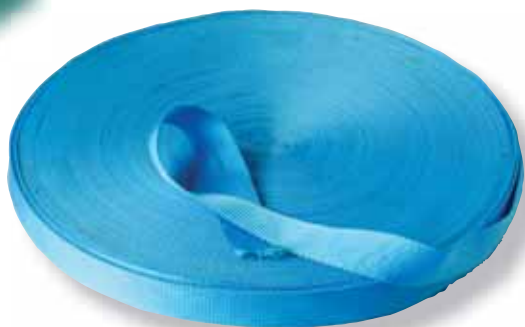

| F3 CINGHIA ANCORAGGIO IN ROTOLO | | |
|---------------------------------|----------------------------------|------|
| Cod. Art. | Descrizione | U.M. |
| CINAD1 | CINGHIA MM 25 (ROT MT.100) | MT |
| CINAD6 | CINGHIA MM 35 (ROT MT.100) | MT |
| CINAD9 | CINGHIA MM 50 (ROT MT.100) LAP05 | MT |

| F3 CINGHIA CON AUTOBLOCCANTE | | |
|------------------------------|-------------------------------------|------|
| Cod. Art. | Descrizione | U.M. |
| CINAD2 | CINGHIA MM 25 x MT.2,5 AUTOB.COPPIA | NR |
| CINAD3 | CINGHIA MM 25 x MT.5 AUTOBLOCCANTE | NR |
| CINAD8 | CINGHIA MM 35 x MT.5 AUTOBLOCCANTE | NR |

| F3 CINGHIA CON TENDITORE MT. 4,5 | | |
|----------------------------------|------------------------------------|------|
| Cod. Art. | Descrizione | U.M. |
| CINAD4 | CINGHIA MM 25 x MT.4,5 C/TENDITORE | NR |

| F3 CINGHIA CON TENDITORE MT. 6 | | |
|--------------------------------|----------------------------------|------|
| Cod. Art. | Descrizione | U.M. |
| CINAD5 | CINGHIA MM 25 x MT.6 C/TENDITORE | NR |

| F3 CINGHIA CON GANCIO | | |
|-----------------------|----------------------------------|------|
| Cod. Art. | Descrizione | U.M. |
| CIN2525G | CINGHIA MM.25 MT. 2,5 GANCIO G | NR |
| CIN2545C | CINGHIA MM.25 MT. 4,5 GANCIO C | NR |
| CIN2545CS | CINGHIA MM.25 MT. 4,5 GANCIO C+S | NR |

| F3 CAVETTO RIVESTITO | | | |
|----------------------|------------------------------|------|---------------|
| Cod. Art. | Descrizione | U.M. | Rotoli da Mt. |
| CAV1004 | CAVETTO RIVESTITO D.4 ROTOLO | MT | 100 |
| CAV1005 | CAVETTO RIVESTITO D.5 ROTOLO | MT | 100 |
| CAV1006 | CAVETTO RIVESTITO D.6 ROTOLO | MT | 100 |

| F3 | | CORDA PER BUCATO | | |
|----------------|------------------------------------|------------------|---------------|--|
| Cod. Art. | Descrizione | U.M. | Rotoli da Mt. | |
| CORRIV4 | CORDA D.4 RIVESTITA BUCATO 0304100 | MT | 100 | |
| CORRIV5 | CORDA D.5 RIVESTITA BUCATO 0305100 | MT | 100 | |
| CORRIV6 | CORDA D.6 RIVESTITA BUCATO 0306100 | MT | 100 | |



| F3 | | CAVETTO D'ACCIAIO | | |
|-----------------|---------------------------------|-------------------|---------------|--|
| Cod. Art. | Descrizione | U.M. | Rotoli da Mt. | |
| CAV3005B | CAVETTO ACCIAIO PLAS BIANCO D.5 | MT | 500 | |



| F3 | | CAVETTO RIVESTITO | | |
|---------------|-----------------------------------|-------------------|--|--|
| Cod. Art. | Descrizione | U.M. | | |
| CAV105 | CAVETTO RIVESTITO CONF.10 MT. D.5 | NR | | |
| CAV205 | CAVETTO RIVESTITO CONF.20 MT. D.5 | NR | | |



| F3 | | CAVETTO ACCIAIO BIANCO | | |
|----------------|---------------------------------------|------------------------|--|--|
| Cod. Art. | Descrizione | U.M. | | |
| CAV105B | CAVETTO ACCIAIO PLAS D.5 MT.10 BIANCO | NR | | |
| CAV205B | CAVETTO ACCIAIO PLAS D.5 MT.20 BIANCO | NR | | |



| F3 | | CINTINO COTONE IN ROTOLO | | |
|---------------|-------------------------------------|--------------------------|---------------|--|
| Cod. Art. | Descrizione | U.M. | Rotoli da Mt. | |
| CIN50B | CINTINO COT. BICOLORE 50 MT 0403050 | MT | 50 | |



| F3 | | CINTINO COTONE | | |
|---------------|--------------------------------|----------------|--|--|
| Cod. Art. | Descrizione | U.M. | | |
| CIN7CB | CINTINO COTONE 7,5 MT BICOLORE | NR | | |
| CIN5CB | CINTINO COTONE 5,5 MT BICOLORE | NR | | |





| F3 | ANELLINI ELASTICI IN GOMMA | |
|------------------|------------------------------------|-------------|
| <i>Cod. Art.</i> | <i>Descrizione</i> | <i>U.M.</i> |
| BUSEA | BUSTE ELASTICI ASSORTITI GR.100 | NR |
| ELA01516 | ELASTICI GOMMA D.15x1,6 CONF.1 KG | KG |
| ELA02016 | ELASTICI GOMMA D.20x1,6 CONF.1 KG | KG |
| ELA02516 | ELASTICI GOMMA D.25x1,6 CONF.1 KG | KG |
| ELA03016 | ELASTICI GOMMA 30x1,6 CONF.1 KG | KG |
| ELA03003 | ELASTICI GOMMA D.30x3 CONF.1 KG | KG |
| ELA03005 | ELASTICI GOMMA D.30x5 CONF.1 KG | KG |
| ELA03505 | ELASTICI GOMMA D.35x5 CONF.1 KG | KG |
| ELA04016 | ELASTICI GOMMA D.40x1,6 CONF.1 KG | KG |
| ELA04003 | ELASTICI GOMMA D.40x3 CONF.1 KG | KG |
| ELA04005 | ELASTICI GOMMA D.40x5 CONF.1 KG | KG |
| ELA05016 | ELASTICI GOMMA D.50x1,6 CONF.1 KG | KG |
| ELA05005 | ELASTICI GOMMA D.50x5 CONF.1 KG | KG |
| ELA06016 | ELASTICI GOMMA D.60x1,6 CONF.1 KG | KG |
| ELA06005 | ELASTICI GOMMA D.60x5 CONF.1 KG | KG |
| ELA07016 | ELASTICI GOMMA D.70x1,6 CONF.1 KG | KG |
| ELA07005 | ELASTICI GOMMA D.70x5 CONF.1 KG | KG |
| ELA08016 | ELASTICI GOMMA D.80x1,6 CONF.1 KG | KG |
| ELA08005 | ELASTICI GOMMA D.80x5 CONF.1 KG | KG |
| ELA08008 | ELASTICI GOMMA D.80x8 CONF.1 KG | KG |
| ELA09016 | ELASTICI GOMMA D.90x1,6 CONF.1 KG | KG |
| ELA10016 | ELASTICI GOMMA D.100x1,6 CONF.1 KG | KG |
| ELA10005 | ELASTICI GOMMA D.100x5 CONF.1 KG | KG |
| ELA10008 | ELASTICI GOMMA D.100x8 CONF.1 KG | KG |
| ELA12016 | ELASTICI GOMMA D.120x1,6 CONF.1 KG | KG |
| ELA12008 | ELASTICI GOMMA D.120x8 CONF.1 KG | KG |
| ELA15016 | ELASTICI GOMMA D.150x1,6 CONF.1 KG | KG |
| ELA15008 | ELASTICI GOMMA D.150x8 CONF.1 KG | KG |

| F3 ANELLINI ELASTICI IN PARA | | |
|-------------------------------------|-----------------------------------|-------------|
| <i>Cod. Art.</i> | <i>Descrizione</i> | <i>U.M.</i> |
| ELA01516P | ELASTICI PARA D.15x1,6 CONF.1 KG | KG |
| ELA02016P | ELASTICI PARA D.20x1,6 CONF.1 KG | KG |
| ELA02516P | ELASTICI PARA D.25x1,6 CONF.1 KG | KG |
| ELA03016P | ELASTICI PARA D.30x1,6 CONF.1 KG | KG |
| ELA03003P | ELASTICI PARA D.30x3 CONF.1 KG | KG |
| ELA03505P | ELASTICI PARA D.35x5 CONF.1 KG | KG |
| ELA04016P | ELASTICI PARA D.40x1,6 CONF.1 KG | KG |
| ELA04005P | ELASTICI PARA D.40x5 CONF.1 KG | KG |
| ELA05016P | ELASTICI PARA D.50x1,6 CONF.1 KG | KG |
| ELA05005P | ELASTICI PARA D.50x5 CONF.1 KG | KG |
| ELA06016P | ELASTICI PARA D.60x1,6 CONF.1 KG | KG |
| ELA06005P | ELASTICI PARA D.60x5 CONF.1 KG | KG |
| ELA08016P | ELASTICI PARA D.80x1,6 CONF.1 KG | KG |
| ELA08005P | ELASTICI PARA D.80x5 CONF.1 KG | KG |
| ELA10016P | ELASTICI PARA 100x1,6 CONF.1 KG | KG |
| ELA10005P | ELASTICI PARA D.100x5 CONF.1 KG | KG |
| ELA10008P | ELASTICI PARA D.100x8 CONF.1 KG | KG |
| ELA12016P | ELASTICI PARA D.120x1,6 CONF.1 KG | KG |
| ELA12005P | ELASTICI PARA D.120x5 CONF.1 KG | KG |
| ELA12008P | ELASTICI PARA D.120x8 CONF.1 KG | KG |
| ELA15016P | ELASTICI PARA D.150x1,6 CONF.1 KG | KG |
| ELA15008P | ELASTICI PARA D.150x8 CONF.1 KG | KG |



| F2 DISTRIBUTORE 800 STRAPPI METALLO | | |
|--|-----------------------------------|-------------|
| <i>Cod. Art.</i> | <i>Descrizione</i> | <i>U.M.</i> |
| DISM407 | DISTRIB. 800 STRAPPI METALLO 8050 | NR |



| F2 DISTRIBUTORE 2000 STRAPPI METALLO | | |
|---|-------------------------------------|-------------|
| <i>Cod. Art.</i> | <i>Descrizione</i> | <i>U.M.</i> |
| DISM408 | DISTRIB. 2000 STRAPPI METALLO 8100. | NR |



| F2 DISTRIBUTORE 800 STRAPPI IN PVC | | |
|---|---------------------------------|-------------|
| <i>Cod. Art.</i> | <i>Descrizione</i> | <i>U.M.</i> |
| DIS533 | DISTRIBUTORE 800 STRAPPI IN PVC | NR |

